



LINIENFAHRTEN SIGHTSEEING CRUISES WACHAU



Ob zuerst am Wasser und dann radelnd entlang der Donau oder hausgemachte Mehlspeisen verzehren und dabei die wunderschöne Landschaft entdecken – bei unseren vielfältigen Angeboten heißt es „Die Wachau mit allen Sinnen genießen“.

Whether first on the water and then cycling along the Danube, or enjoying homemade pastries while discovering the beautiful landscape – our various offerings let you „Experience the Wachau with all your senses.“



FAHRRADTRANSPORT BIKE TRANSPORT

Preis pro Fahrrad: € 3,00
Price per bike: € 3,00



HAUSGEMACHTE MEHLSPEISEN HOMEMADE PASTRIES



ÖBB WACHAU-TICKET: BAHN + SCHIFF + STIFT MELK ÖBB WACHAU-TICKET: TRAIN + SHIP + MELK ABBEY

- › ÖBB Zugfahrt von Wien nach Melk oder Krems und retour
ÖBB train journey from Vienna to Melk or Krems and back
- › Schifffahrt durch die Wachau Boat trip through the Wachau
- › Eintritt Benediktinerstift Melk Admission to Melk Abbey



WACHAOUTOUR AB MELK (hin & zurück)

Hauptsaison:
Fahrt von 11:00 bis 18:50
Mit Aufenthalt in Krems
(12:50 bis 15:45)

WACHAU ROUND TRIP DEP. MELK

Main season:
Cruise from 11:00 to 18:50
With stop in Krems
(12:50 to 15:45)



WACHAURUNDFAHRT AB KREMS (hin & zurück)

Hauptsaison:
Fahrt von 10:15 bis 18:10
Mit Aufenthalt in Melk
(13:20 bis 16:25)
Vor- und Nachsaison:
Kein Aufenthalt in Melk.
Fahrt von 10:15 bis 15:30

WACHAU ROUND TRIP DEP. KREMS

Main season:
Cruise from 10:15 to 18:10
With stop in Melk
(13:20 to 16:25)
Off-season: No stop in Melk.
Cruise from 10:15 to 15:30



MARILLENBLÜTE APRICOT BLOSSOM

Termine für Sonderfahrten werden kurzfristig bekannt gegeben.
Dates for special trips will be announced shortly.



STIFT DURNSTEIN DURNSTEIN ABBEY

Audio Guide gratis mit DDSG-Ticket. Free audio guide with DDSG ticket.



GRUPPENANGEBOTE GROUP OFFERS

Attraktive Angebote für Gruppen ab 20 Personen.
Attractive offers for groups of 20 people or more.

● Kleine Wachauschiffahrt
Small Wachau River Cruise
Krems ↔ Spitz
Melk ↔ Spitz

● Große Wachauschiffahrt
Grand Wachau River Cruise
Krems ↔ Melk



● Große Wachauschiffahrt

Grand Wachau River Cruise

Krems ↔ Melk

● Kleine Wachauschiffahrt

Small Wachau River Cruise

Krems ↔ Spitz oder or Melk ↔ Spitz

Krems ↔ Dürnstein € 21,00 € 23,00

Fahrräder bicycle € 3,00

einfach one-way hin & zurück round trip
€ 37,00 € 44,00

Kinder 0–9 Jahre: gratis; **Kinder 10–15 Jahre:** 50 % Ermäßigung

Schüler, Studenten, Präsenz- und Zivildienr: 20 % Ermäßigung

60 plus (Mo–Fr, So): 20 % Ermäßigung

Children 0–9 years: free | **Children 10–15 years:** 50 % discount

Students (with ID): 20 % discount | **60 plus (Mon–Fri, Sun):** 20 % discount

! Weitere Ermäßigungen siehe Seite 30. For additional discounts, see page 30.

ANLEGESTELLEN LANDING PIERS weitere Infos siehe Rückseite further infos see back

Krems / Stein: Donaustation 25 · 3500 Krems/Stein, Welterbeplatz 1, Schifffahrts- und Welterbezentrum

Dürnstein: Donaustation 20 · 3601 Dürnstein, Donaulände

Spitz: Donaustation 16 · 3620 Spitz, Rolfährstraße / Donaulände

Emmersdorf: Donaustation 38 · 3644 Emmersdorf / Donau

Melk: Donaustation 9B · 3390 Melk, Hafenspitz, Kolomania 1, Rolfährstraße

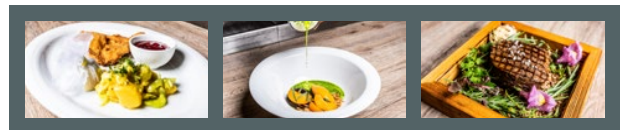

Patrick Fürst

serviert saisonale Wachau-Schmankerl, zubereitet mit seinem Team in der Bordküche. Serves seasonal Wachau delicacies, prepared on board with his team.



Hauptsaison Main season Täglich daily, 04.05.–06.10.2024

AB DEP. KREMS	St.	MS Dürnstein	MS Wachau	MS Dürnstein	MS Wachau
○ Krems / Stein	25	10:15	13:10	15:45	
○ Dürnstein	20	10:50	13:40	16:20	
○ Spitz	16	11:45	14:35 14:45	17:20*	→ 17:30
○ Emmersdorf	38		15:55		18:40
○ Melk	9B	13:20	16:05		18:50

AB DEP. MELK	St.	MS Wachau	MS Dürnstein	MS Wachau	MS Dürnstein
○ Melk	9B	11:00	13:50	16:25	
○ Emmersdorf	38	11:10			
○ Spitz	16	11:40 12:00	14:40	17:10*	→ 17:25
○ Dürnstein	20	12:30	15:10		17:50
○ Krems / Stein	25	12:50	15:30		18:10

* Jeweils bei der letzten Tour: Umstieg erforderlich um die Fahrt fortzusetzen. Each time on the last tour: a change is required to continue the journey.

Vorsaison Preseason Täglich daily, 30.03.–03.05.2024

Nachsaison Postseason Täglich daily, 07.10.–03.11.2024

AB DEP. KREMS	St.	MS Dürnstein	AB DEP. MELK	St.	MS Dürnstein
○ Krems / Stein	25	10:15	○ Melk	9B	13:50
○ Dürnstein	20	10:50	○ Spitz	16	14:40
○ Spitz	16	11:45	○ Dürnstein	20	15:10
○ Melk	9B	13:20	○ Krems / Stein	25	15:30

! Schiffsentfall! Sa, 22.06.2024 (Wachauer Sonnenwende): 15:45 Uhr Krems nach Dürnstein und Spitz / 17:30 Uhr Spitz nach Emmersdorf und Melk / 17:50 Uhr Dürnstein nach Krems
No cruise! Sat, 22.06.2024 (Wachau Solstice): 15:45 Krems to Dürnstein and Spitz / 17:30 Spitz to Emmersdorf and Melk / 17:50 Dürnstein to Krems

MIT DER NÖ CARD „GROSSE WACHAUSCHIFFFAHRT“

Krems–Melk–Krems, MS Dürnstein

Täglich daily, 30.03.–11.05. und and 30.09.–03.11.

Melk–Krems–Melk, MS Wachau

Täglich daily, 04.05.–31.05. und and 23.09.–06.10.

Frühjahrstermine ab Februar 2024 und Herbsttermine ab August 2024 online buchbar.



KOMBITICKETS COMBI TICKETS

(Fahrplan siehe S.21 schedule see p.21)

FAMILIENTICKET FAMILY TICKET

- › Der gemütliche Familien-Nachmittag auf der Donau
The cozy family afternoon on the Danube
- › Familienticket für 2 Erwachsene und bis zu 2 Kinder bis 15 Jahre
Family ticket for 2 adults and up to 2 children up to 15 years
- › 15:45 Krems–Spitz–Krems oder or 16:25 Melk–Spitz–Melk
- › Eisbecher mit 2 Kugeln Eis und bunten Smarties für jedes Kind
Sundae with 2 scoops of ice cream and colorful smarties for each child



Schiffahrt Cruise



Kinder-Eis Kids ice cream

● Kleine Wachauschiffahrt Small Wachau River Cruise Familie (= 2 Erwachsene + 2 Kinder 0–15 J.) Family (= 2 adults + 2 children 0–15 years)	hin & zurück round trip	€ 57,00
---	---------------------------------------	----------------

SCHIFF + KAPITÄNSMENÜ CRUISE + CAPTAINS MENU

- › Große Wachauschiffahrt Grand Wachau River Cruise
- › 3-gängiges saisonales Menü 3-course seasonal menu
- › Ein Glas Wachauer Wein (1/8l) A glass of Wachau wine (1/8 l)



Schiffahrt Cruise



Kapitänsmenü Captains menu

● Große Wachauschiffahrt Grand Wachau River Cruise Erwachsene adults Kinder (10–15J.) children (10–15 y.).....	einfach one-way	hin & zurück round trip	€ 58,00 € 30,00	€ 65,00 € 33,00
--	----------------------------------	--	--	--

! Saisonale Menüs und Kindermenü siehe: For seasonal menus and children's menu, see: www.ddsg-blue-danube.at/wachau-kapitaensmenu

! **Alle Kombitickets:** Kind 0–9 Jahre Schiffahrt gratis, Essen lt. Speisekarte an Bord separat zu bezahlen. All combination tickets: child 0–9 years cruise free, food according to the menu on board to be paid for separately.

SCHIFF + WACHAUER FRÜHSTÜCK CRUISE + WACHAU BREAKFAST

- › Kleine oder Große Wachauschiffahrt Small or Grand Wachau River Cruise
- › „Wachauer Frühstück“: Wachauer Gebäck aus der Bäckerei Schmidl, Butter, Wachauer Marillenmarmelade, Schinken, Käse, Marillenektar
1 Tasse Kaffee oder Tee "Wachau breakfast": baked goods from the Wachau bakery Schmidl, butter, Wachau apricot jam, ham, cheese, apricot nectar, 1 cup of coffee or tea



Schiffahrt Cruise



Wachauer Frühstück
Wachau breakfast

● Kleine Wachauschiffahrt Small Wachau River Cruise Erwachsene adults	einfach one-way	hin & zurück round trip	€ 42,00 € 48,00
● Große Wachauschiffahrt Grand Wachau River Cruise Erwachsene adults	einfach one-way	hin & zurück round trip	€ 50,00 € 57,00

! **Kinder:** 10–15 Jahre: Schiffahrt 50% Ermäßigung, Essen lt. Speisekarte separat zu bezahlen. Children: 10–15 years: cruise 50% discount, food according to the menu on board to be paid for separately.

SCHIFF + SCHNITZEL CRUISE + SCHNITZEL



Schiffahrt Cruise



Schnitzel vom Schwein mit
Kartoffelsalat Viennese escalope
of pork with potatoe salad

● Kleine Wachauschiffahrt Small Wachau River Cruise Erwachsene adults Kinder (10–15J.) children (10–15 y.).....	einfach one-way	hin & zurück round trip	€ 46,00 € 25,00	€ 52,00 € 28,00
● Große Wachauschiffahrt Grand Wachau River Cruise Erwachsene adults Kinder (10–15J.) children (10–15 y.).....	einfach one-way	hin & zurück round trip	€ 54,00 € 30,00	€ 61,00 € 33,00

SCHIFF + WEINVERKOSTUNG

SHIP + WINE TASTING

Genießen Sie 4 hochkarätige Weine zu je 1/16l aus der Wachau mit schriftlicher Erklärung. Brot und stilles Wasser sind inkludiert.
Enjoy four top-class wines (each 1/16l) from the Wachau with written explanation. Bread and still water are included.



Schiffahrt cruise

Weinverkostung Wine Tasting

● Kleine Wachauschiffahrt Small Wachau River Cruise	einfach one-way	hin & zurück round trip
Erwachsene adults	€ 44,00	€ 50,00
● Große Wachauschiffahrt Grand Wachau River Cruise	einfach one-way	hin & zurück round trip
Erwachsene adults	€ 52,00	€ 59,00

SCHIFF + WACHAUBAHN

CRUISE + WACHAU TRAIN

- › Kleine oder Große Wachauschiffahrt, einfach
Small or Grand Wachau River Cruise, one way
- › Fahrt mit der Wachaubahn (Spitz-Krems* oder Emmersdorf-Krems*), einfach
Wachau train (Spitz-Krems* or Emmersdorf-Krems*), one-way

*oder umgekehrt or inverse



Schiffahrt cruise

Wachaubahn Wachau train

● Kleine Wachauschiffahrt Small Wachau River Cruise	hin & zurück round trip
Erwachsene adults	€ 39,20
Kinder (10–15J.) children (10–15 y.)	€ 21,00
Kinder (6–9J.) children (6–9 y.)	€ 8,40
● Große Wachauschiffahrt Grand Wachau River Cruise	hin & zurück round trip
Erwachsene adults	€ 51,90
Kinder (10–15J.) children (10–15 y.)	€ 27,50
Kinder (6–9J.) children (6–9 y.)	€ 10,80



Preise prices

Erwachsene adults	Kind 10–15 J. child 10–15 y.	Kind 6–9 J. child 6–9 y.
🚢 Krems › Spitz + 🚆 Spitz › Krems	€ 39,20	€ 8,40
🚢 Krems › Melk + 🚆 Melk › Emmersdorf + 🚆 Emmersdorf › Krems	€ 51,90	€ 10,80



Alle Infos zur Wachaubahn:
Info about the Wachau Train:
www.wachaubahn.at

🚢 DDSG Donauschiffahrt
🚆 Wachaubahn Wachau train
🚏 Busfahrt Bus trip

WACHAUBAHN ZUSATZINFOS WACHAU TRAIN ADDITIONAL INFORMATION

Fahrplan schedule

	Bahn + Bus train + bus	Schiff ship	Bahn + Bus train + bus	Schiff ship	Bahn + Bus train + bus	Schiff ship	Bahn + Bus train + bus	Schiff ship
Krems	🚆 09:15	🚢 10:15	🚆 11:15	🚢 13:10	🚆 13:15	🚢 15:45	🚆 16:15	🚢 16:15
Spitz	🚆 09:46	🚢 11:45	🚆 11:46	🚢 14:35	🚆 13:46	🚢 17:20	🚆 16:46	🚢 16:46
Emmersdorf an	🚆 10:05	–	🚆 12:05	🚢 15:55	🚆 14:05	–	🚆 17:05	–
Emmersdorf ab	🚆 10:15	–	🚆 12:15	🚢 15:55	🚆 14:35	–	🚆 17:35	–
Melk	🚆 10:22	🚢 13:20	🚆 12:22	🚢 16:05	🚆 14:42	–	🚆 17:42	–
	Bus + Bahn bus + train	Schiff ship	Bus + Bahn bus + train	Schiff ship	Bus + Bahn bus + train	Schiff ship	Bus + Bahn bus + train	Schiff ship
Melk	🚏 09:57	–	🚏 11:57	🚢 13:50	🚏 14:27	–	🚏 17:27	–
Emmersdorf an	🚏 10:05	–	🚏 12:05	–	🚏 14:35	–	🚏 17:35	–
Emmersdorf ab	🚏 10:15	🚢 11:10	🚏 12:15	–	🚏 14:55	–	🚏 17:55	–
Spitz	🚏 10:35	🚢 12:00	🚏 12:35	🚢 14:40	🚏 15:15	–	🚏 18:15	–
Krems	🚏 11:05	🚢 12:50	🚏 13:05	🚢 15:30	🚏 15:45	–	🚏 18:45	–

🚏 Melk: Ankunfts- und Abfahrtszeiten in Melk für die Station Melk Kremsler Straße gegenüber der Tourismusinformation. Abfahrt auch von Melk Bahnhof Vorplatz möglich. Melk: Arrival and departure times in Melk for the station Melk Kremsler Straße opposite the tourist information office. Departure also possible from Melk train station forecourt. 🚏 Emmersdorf: Bahnhofsvorplatz. Train station forecourt.

📅 16.03.–01.12.2024: jeden Sa, So und Feiertag every Sat, Sun and holiday
01.05.–03.11.2024: täglich daily

TAGESAUSFLÜGE DAY TRIPS



KULINARISCHER AUSFLUG DÜRNSTEIN



DE
EN

Jeden Fr,
05.07.–29.09.2024
Jeden So,
05.05.–27.10.2024

MS Kaiserin Elisabeth
Ab-an: Wien / Marina
Einstieg: 07:30–08:15
Ausflug: 08:30–21:15
€ 89,00
inkl. Schifffahrt, Frühstück, Mittagssnack, Strudel, Abendbuffet

! Wichtige Info zum Abfahrtsort siehe Rückseite.

Wöchentlich in die Wachau mit der stilvollen MS Kaiserin Elisabeth!
Das Ziel der Reise ist das pittoreske Dürnstein mit dem blauen Kirchturm, über welchem die geschichtsträchtige Ruine Dürnstein thront. Die einstige Burg diente als Gefängnis des englischen Königs Richard Löwenherz. Bereits am Beginn der Fahrt geht es entlang der Skyline von Wien, weiter vorbei am Kahlenberg und dem Stift Klosterneuburg. Zwei Stunden Pause in Dürnstein bieten Zeit zum Spazieren und Erkunden.

08:30–10:00 Frühstück
12:30 Mittagssnack
16:40 Strudel
19:00 Abendbuffet

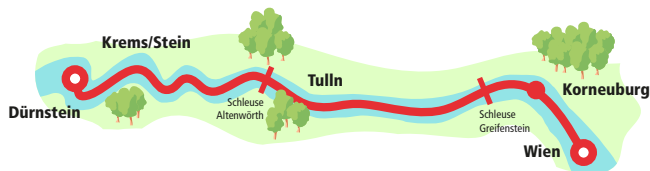

Programm	Zeit
ab Wien / Marina	08:30
an Dürnstein	14:30
2 Std. Aufenthalt in Dürnstein, Zeit zur freien Verfügung. Während des Aufenthaltes in Dürnstein muss das Schiff verlassen werden, ein Verweilen an Bord ist nicht möglich.	
ab Dürnstein	16:40
an Wien / Marina	21:15

! Keine Fahrt am So, 23.06.2024.



KULINARISCHER AUSFLUG BRATISLAVA



DE
EN

Jeden Sa,
04.05.–26.10.2024

MS Kaiserin Elisabeth
Ab-an: Wien / Marina
Einstieg: 08:00–08:45
Ausflug: 09:00–22:00

€ 89,00
inkl. Schifffahrt, Frühstück, Mittagssnack, Strudel, Abendbuffet
€ 65,00
Einfache Fahrt
Wien–Bratislava oder
Bratislava–Wien

! Wichtige Info zum Abfahrtsort siehe Rückseite.
! Gültiges Reise-dokument erforderlich!

Jeden Samstag mit der stilvollen MS Kaiserin Elisabeth nach Bratislava
Die Burg, das Alte Rathaus und das Michaeler Tor sind neben der Altstadt von Bratislava nur einige Sehenswürdigkeiten, die man in der slowakischen Hauptstadt erkunden kann. Bereits am Beginn der Fahrt geht es über die Schleuse Freudenau entlang der Lobau und den Donauauen nach Hainburg und weiter Richtung Zielort. Der vierstündige Aufenthalt in Bratislava bietet ausreichend Zeit für Sightseeing und einen ausgedehnten Spaziergang.

09:00–10:00 Frühstück
11:00 Mittagssnack
16:00 Strudel
18:30 Abendbuffet

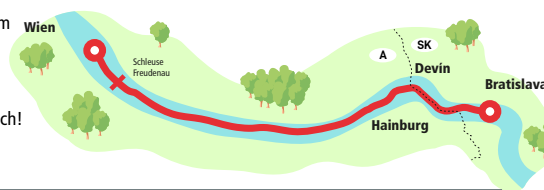

Programm	Zeit
ab Wien / Marina	09:00
an Bratislava	12:00
4 Std. Aufenthalt in Bratislava, Zeit zur freien Verfügung. Möglichkeit zur Buchung eines Ausfluges direkt am Schiff. Während des Aufenthaltes in Bratislava muss das Schiff verlassen werden, ein Verweilen an Bord ist nicht möglich.	
ab Bratislava	16:00
an Wien / Marina	22:00

! Keine Fahrt am Sa, 22.06., Sa, 31.08. und Sa, 21.09.2024

WICHTIGE INFORMATIONEN IMPORTANT INFORMATION

(Auszug Excerpt)



! Es gelten die Beförderungsbedingungen der DDSG Blue Danube Schifffahrt GmbH.

Alle AGB siehe: The conditions of carriage of the DDSG Blue Danube Schifffahrt GmbH apply. For all terms and conditions see www.ddsg-blue-danube.at/geschaeftsbedingungen.

BUCHUNG BOOKING

Telefon Phone +43 1 588 80
Online Online www.ddsg-blue-danube.at
E-Mail Email info@ddsg-blue-danube.at
Post Post DDSG Blue Danube Schifffahrt GmbH,
 Handelskai 265, 1020 Wien
Direkt Directly an jeder DDSG-Verkaufsstelle

PROGRAMM-, ROUTEN- & SCHIFFSÄNDERUNG PROGRAM, ROUTES & SHIP CHANGE

Beachten Sie, dass Schiffs- und Fahrplanänderungen vorgenommen werden können. Informationen darüber erhalten Sie bei allen Verkaufsstellen telefonisch, per E-Mail oder persönlich und finden Sie auch online unter: Note that ship and schedule changes can be made. Information about this is available from all sales outlets by telephone, email or in person and can also be found online at:
www.ddsg-blue-danube.at/fahrplanaenderungen

FAHRRÄDER BICYCLES

Linie Wien: Kein Transport möglich.
 Sightseeing Cruises Vienna: No transport possible.

Linie Wachau: Transport möglich, keine Anmeldung erforderlich, gegen Aufpreis von € 2,00/Fahrad.
 Sightseeing Cruises Wachau: Transport possible, no registration required, for a surcharge of € 2.00/bike.

Tagesausflüge: Transport möglich, Buchung erforderlich (max. 10 Fahrräder pro Strecke), gegen Aufpreis von € 10,00/Fahrad.

Day trips: transport possible, booking required (max. 10 bikes each way), with an extra charge of € 10.00/bike.

STORNOBEDINGUNGEN CANCELLATION POLICY

Linie Wien, Wachau

- gratis bis 2 Wochen vor Reiseantritt
- 20% bis 24 Stunden vor Reiseantritt
- 50% ab 24 Stunden vor Reiseantritt
- 100% bei Nichterscheinen

Themenfahrten Wien, Wachau, Tagesausflüge

BUCHUNGEN 1 BIS 19 PERSONEN

- gratis bis 2 Wochen vor Reiseantritt
- 50% bis 48 Stunden vor Reiseantritt
- 100% ab 48 Stunden vor Reiseantritt oder Nichterscheinen

GRUPPENBUCHUNGEN AB 20 PERSONEN

- gratis bis 6 Wochen vor Reiseantritt
- gratis bis 2 Wochen vor Reiseantritt bis 20% der gebuchten Personenanzahl
- 50% bis 2 Wochen vor Reiseantritt mehr als 20% der gebuchten Personenanzahl
- 50% bis 48 Stunden vor Reiseantritt
- 100% ab 48 Stunden vor Reiseantritt oder Nichterscheinen

Sightseeing Cruises Vienna, Wachau

- free of charge up to 2 weeks before departure
- 20% up to 24 hours before departure
- 50% from 24 hours before departure
- 100% no show

Theme cruises Vienna, Wachau, Day trips

- free of charge up to 2 weeks before departure
- 50% up to 48 hours before departure
- 100% from 48 hours before departure or no show

GROUP BOOKINGS FROM 20 PEOPLE

- free of charge up to 6 weeks before departure
- free of charge up to 2 weeks before departure up to 20% of the booked number of people
- 50% up to 2 weeks before departure more than 20% of the booked number of people
- 50% up to 48 hours before departure
- 100% from 48 hours before departure or no-show

ERMÄSSIGUNGEN DISCOUNTS

	Kinder (in Begleitung eines Erwachsenen) Children (accompanied by an adult)	Schüler, Studenten, Präsenz- und Zivildienstler (nur mit Ausweis) Students (with ID)		60 plus	Menschen mit Behinderung People with special needs (with ID)	Gruppen (ab 20 Vollzahlern) Groups (20 plus)	Kindergruppen ab 10 Personen (Schüler, Studenten, Lehrlinge) Children groups (10 plus)
Linie Wien Sightseeing Cruises Vienna A B C E	0–9 Jahre years: gratis free 10–15 Jahre years: 50% Ermäßigung discount	20% Ermäßigung discount		Mo–Fr Mon– Fri: 20% Ermäßigung discount	20% Ermäßigung, auch für 1 Begleitperson 20% discount also for 1 attendant	10% Ermäßigung discount, jede 21. Person gratis, 1 Reiseleiter gratis every 21 st Person free, 1 guide free	50% Ermäßigung discount, je 10 Kinder 1 Begleitperson gratis 1 attendant free for every 10 students
Kombitickets Wien Combi Tickets Vienna	0–9 Jahre years: gratis free, Kombileistungen separat zu bezahlen combined services to be paid for separately; 10–15 Jahre years: 50% Ermäßigung oder eigens angeführter Kinderpreis 50% discount or separately listed child price					jede 21. Person gratis, 1 Reiseleiter gratis every 21 st Person free, 1 guide free	
Themenfahrten Wien Theme Cruises Vienna	0–5 Jahre years: gratis free 6–15 Jahre years: 50% Ermäßigung discount				20% Ermäßigung, auch für 1 Begleitperson 20% discount also for 1 attendant	jede 21. Person gratis every 21 st Person free	
Linie Wachau Sightseeing Cruises Wachau	0–9 Jahre years: gratis free 10–15 Jahre years: 50% Ermäßigung discount	20% Ermäßigung discount		Mo–Fr, So Mon–Fri, Sun: 20% Ermäßigung discount	20% Ermäßigung, auch für 1 Begleitperson 20% discount also for 1 attendant	10% Ermäßigung discount, jede 21. Person gratis, 1 Reiseleiter gratis every 21 st Person free, 1 guide free	50% Ermäßigung discount, je 10 Kinder 1 Begleitperson gratis 1 attendant free for every 10 students
Kombitickets Combi Tickets Wachau	0–9 Jahre years: gratis free, Kombileistungen separat zu bezahlen to be paid for separately; 10–15 Jahre years: 50% Ermäßigung oder eigens angeführter Kinderpreis 50% discount or separately listed child price					jede 21. Person gratis, 1 Reiseleiter gratis every 21 st Person free, 1 guide free	
Themenfahrten Theme Cruises Wachau	0–5 Jahre years: gratis free 6–15 Jahre years: 50% Ermäßigung discount				20% Ermäßigung, auch für 1 Begleitperson 20% discount also for 1 attendant	jede 21. Person gratis every 21 st Person free,	
Tagesausflüge Day Trips	0–5 Jahre years: gratis free 6–15 Jahre years: 50% Ermäßigung discount				20% Ermäßigung, auch für 1 Begleitperson 20% discount also for 1 attendant	jede 21. Person gratis every 21 st Person free,	



WIEN VIENNA / REICHSBRÜCKE

Zentrale, Verkaufsstelle & Anlegestelle Head office, sales point & landing pier 1020 Wien Vienna, Handelskai 265, Schiffahrtszentrum info@ddsg-blue-danube.at, +43 1 588 80

U1 Vorgartenstraße **P** Kostenpflichtiger APCOA-Parkplatz. Vergünstigte Parktickets beim DDSG-Ticketkauf erhältlich. Chargeable APCOA car park. Discounted parking tickets available when purchasing a DDSG ticket.



WIEN VIENNA / MARINA

Anlegestelle Landing pier

1020 Wien Vienna, Handelskai 343, Donau Marina

U2 Donau Marina **P** Kostenpflichtiger APCOA-Parkplatz. Vergünstigte Parktickets beim DDSG-Ticketkauf erhältlich. Chargeable APCOA car park. Discounted parking tickets available when purchasing a DDSG ticket.

! Die Anlegestelle Wien / Marina ist KEINE Anlegestelle im Bereich der Reichsbrücke. Die Anlegestelle Wien / Marina befindet sich 2,5 km stromabwärts der Reichsbrücke direkt neben dem Yachthafen Marina Wien am Handelskai 343. Zufahrt über Hotel Hilton. Gebührenpflichtige Parkplätze sind vorhanden. The Vienna / Marina dock is NOT a dock near the Reichsbrücke. It's located 2.5 km downstream from the Reichsbrücke, right next to the Marina Wien yacht harbor on Handelskai 343. Access via Hilton Hotel. Paid parking is available.



WIEN VIENNA / SCHWEDENPLATZ

Verkaufsstelle & Anlegestelle Sales point & landing pier

1010 Wien, Franz-Josefs-Kai 2, Schiffstation Wien / City

U1 **U4** Schwedenplatz **P** Kostenpflichtige B OE-Tiefgarage Morzinplatz. Vergünstigte Nachstecktickets € 8,00 für Parkdauer 18:00–01:00 Uhr direkt am Schiff erhältlich. Chargeable BOE underground car park Morzinplatz. Discounted extension tickets € 8.00 for parking from 6:00 p.m. to 1:00 a.m. available directly on the ship.



KREMS / STEIN

Verkaufsstelle & Anlegestelle Sales point & landing pier

3500 Krems / Stein, Welterbeplatz 1,

Schiffahrts- und Welterbezentrum

krems@ddsg-blue-danube.at, +43 2732 782 82

Donaustation 25

APRIL–OKTOBER



DÜRNSTEIN

Verkaufsstelle & Anlegestelle Sales point & landing pier

3601 Dürnstein, Donaulände (unterhalb vom Stift)

Donaustation 20

MAI–OKTOBER



SPITZ

Verkaufsstelle & Anlegestelle Sales point & landing pier

3620 Spitz, Rollfährstraße / Donaulände

Donaustation 16

APRIL–OKTOBER



MELK

Verkaufsstelle & Anlegestelle Sales point & landing pier

3390 Melk, Hafenspitz, Kolomaniau 1, Rollfährstraße

Donaustation 9B

APRIL–OKTOBER

! Detaillierte Informationen zu Anreise und Parksituation: Detailed information on arrival and the parking situation: www.ddsg-blue-danube.at/anlegestellen



DDSG Blue Danube Schiffahrt GmbH

Schiffahrtszentrum,
Handelskai 265, 1020 Wien

Tel.: +43 1 588 80

info@ddsg-blue-danube.at

www.ddsg-blue-danube.at



DDSG Blue Danube

IMPRESSUM IMPRINT HERAUSGEBER PUBLISHER: DDSG Blue Danube Schiffahrt GmbH, Handelskai 265, 1020 Wien · **GESCHÄFTSFÜHRER**
MANAGING DIRECTORS: Wolfgang Fischer, Wolfgang Hanreich · **TEXT, REDAKTION EDITING:** Marion Tischler · **GESTALTUNG DESIGN:** Studio
Ideenladen, 3500 Krems · **DRUCK PRINT:** Schmidbauer GmbH, 7400 Oberwart · **BILDNACHWEIS IMAGES:** Adobe Stock, iStock Photo, Shutterstock,
DDSG Blue Danube (Christian Wöckinger, Andreas Jakwerth, Kurt Patzak, Christian Jobst, Emanuel Käser, Dieter Lampf, Felicitas Matern, Michael
Liebert, Nicolas Hofbauer, Markus Haslinger, Sebastian Streibel, Chris Laistler, Harald Markl, Eva Kelety), GuentherZ (CC BY 3.0 DEED), Patrick
Fürst, NÖVOG (Kerschbaummayr); sowie von Partnern zur Verfügung gestellt.

SATZ- UND DRUCKFEHLER VORBEHALTEN SUBJECT TO TYPOGRAPHICAL AND PRINTING ERRORS · Stand Valid as of November 2023